



ASSOCIAÇÃO CULTURAL DE IMIGRANTE

RELATÓRIO DE EXECUÇÃO DO OBJETO

PROPONENTE: **Associação Cultural de Imigrante**

TERMO DE FOMENTO: **066/2018**

TERMO ADITIVO: **122/2019**

Na qualidade de proponente do Termo de Fomento, venho indicar, na forma abaixo detalhada, a aplicação dos recursos recebidos referente as parcelas 4, 5 e 6, somando a importância de R\$48.725,58 (quarenta e oito mil setecentos e vinte cinco reais e cinquenta e oito centavos), destinados à realização de oficinas abertas à comunidade, nas áreas de: música instrumental, orquestra jovem, teatro, canto coral, patinação, bateria e danças alemãs.

Ações Programadas, conforme o plano de trabalho, inclusive com o montante de recurso aplicado.

1. Grupo de Danças = 56 Integrantes

Mês de Junho/2020, Julho/2020 e Agosto/2020

As aulas presenciais e on-line continuam suspensas em função do Covid19.

2. Grupo Canto Coral = 15 Integrantes

Mês de Junho/2020, Julho/2020 e Agosto/2020

As aulas presenciais e on-line continuam suspensas em função do Covid 19.

3. Grupo Patinação = 57 Integrantes

Mês de Junho/2020, Julho/2020 e Agosto/2020

As aulas presenciais e on-line continuam suspensas em função do Covid 19.

E-mail: ass.cultural.imigrante@gmail.com

Endereço: Rua Guilherme E. Lagemann, 677 - Bairro Centro

Imigrante/RS CEP 95885-000

CNPJ: 00.797.072/0001-01



ASSOCIAÇÃO
CULTURAL DE
IMIGRANTE

4. Aulas de Bateria = 9 Integrantes

Mês de Junho/2020, Julho/2020 e Agosto/2020

As aulas presenciais e on-line continuam suspensas em função do Covid 19.

5. Grupo Teatro Façarte = 28 Integrantes

Mês de Junho/2020 – aulas online



E-mail: ass.cultural.imigrante@gmail.com

Endereço: Rua Guilherme E. Lagemann, 677 - Bairro Centro
Imigrante/RS CEP 95885-000
CNPJ: 00.797.072/0001-01

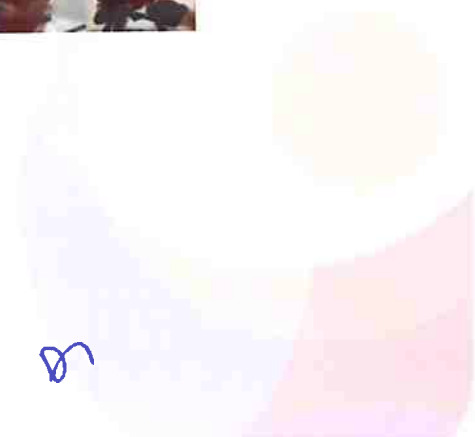



ASSOCIAÇÃO CULTURAL DE IMIGRANTE

Durante o mês, os estudantes se engajaram em realizar as tarefas/desafios que foram lançados semanalmente.

Também através de videoconferências, com aulas presenciais entre os alunos do Façarte adulto e o professor, usando plataformas virtuais.

Conteúdo Aplicado:

Façarte Júnior e Façarte adulto:

- Trabalho especial para as festividades Juninas, com caracterização das mesmas;
- Criação de espetáculo Virtual – com o tema Casamento Caipira Virtual;
- Leitura dramática da música PACIENCIA;
- Trabalho de caracterização e figurino;
- Criação de festa junina em casa, com sua família para o grupo Façarte Júnior;
- Discussão e troca, através de videoconferência sobre como produzir um espetáculo virtual.

Mês de Julho/2020 – aulas online

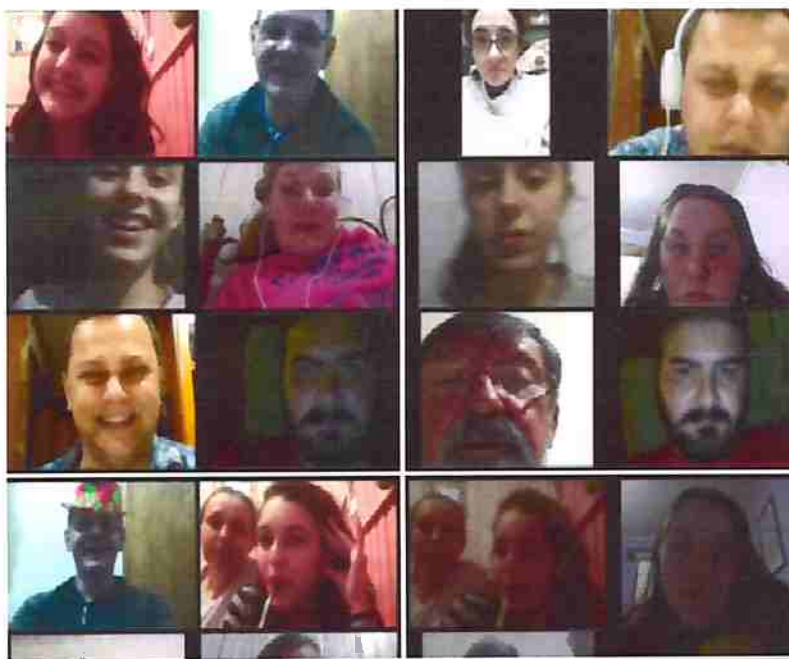

E-mail: ass.cultural.imigrante@gmail.com

Endereço: Rua Guilherme E. Lagemann, 677 - Bairro Centro
Imigrante/RS CEP 95885-000
CNPJ: 00.797.072/0001-01



ASSOCIAÇÃO CULTURAL DE IMIGRANTE

Durante o mês, os estudantes continuaram as aulas a distância, com vídeos produzidos com material exclusivo para os alunos que estão em quarentena, devido a pandemia que o país vem passando.

As aulas foram novamente divulgadas aos alunos via aplicativo whatsapp, (o qual os alunos participam de grupos, já anteriormente constituídos para a melhor comunicação entre os alunos e professor).

Conteúdo Aplicado:

- Trabalho especial para os dias do colono, com caracterização dos alunos;
- Trabalho Musical = o qual tem objetivo trazer um pouco de conhecimento do gênero TEATRAL CHAMADO "MUSICAL";
- Continuamos com as leituras dramáticas;
- Fotografar e encaminhar o resultado da pesquisa e da leitura está sendo uma das tarefas;
- Discussão e troca, através de videoconferência sobre o que é leitura dramática;
- Continuação do debate sobre vídeos online disponíveis aos alunos através de sites gratuitos para composição de trabalho do ator.

Mês de Agosto/2020 – aulas online



E-mail: ass.cultural.imigrante@gmail.com

Endereço: Rua Guilherme E. Lagemann, 677 - Bairro Centro
Imigrante/RS CEP 95885-000
CNPJ: 00.797.072/0001-01

Dr



ASSOCIAÇÃO CULTURAL DE IMIGRANTE

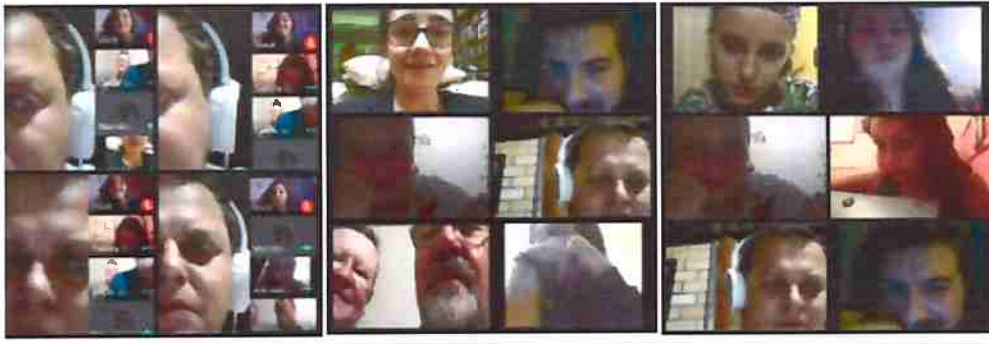

Durante o mês acima citado, teve a continuação das aulas a distância, da mesma forma dos meses de junho e julho.

Conteúdo aplicado:

- Trabalho especial para dia dos pais, com caracterização dos alunos;
- Continuamos com as leituras dramáticas com a preparação para espetáculo online;
- Fotografar e encaminhar o resultado da pesquisa e da leitura está sendo umas das tarefas;
- Discussão e troca, através de videoconferência sobre história do Teatro;
- Trabalho de interpretação;

Nesse mês o grupo também teve seus trabalhos lembrado pela TV Univates de Lajeado a qual reproduziu parte dos trabalhos do grupo em seu telejornal, além de entrevistar o professor Marcelo Brentano. Valorizando assim o grupo e arte.

Todas as aulas têm como objetivo a criação de personagem, e definição de texto para ser usado após a pandemia. Além de motivar a criação e o improviso de cada participante.

Todo material produzido está disponível na página oficial dos grupos no Facebook no endereço <https://www.facebook.com/facarteimigrante>

O valor gasto com o pagamento do instrutor dessa oficina foi de R\$ 3.403,05 (três mil quatrocentos e três reais e cinco centavos) mais R\$ 92,60 (noventa e dois reais e sessenta centavos), de ISS (Prefeitura), descontado na Nota fiscal.

E-mail: ass.cultural.imigrante@gmail.com

Endereço: Rua Guilherme E. Lagemann, 677 - Bairro Centro
Imigrante/RS CEP 95885-000
CNPJ: 00.797.072/0001-01



**ASSOCIAÇÃO
CULTURAL DE
IMIGRANTE**

6. Aulas de Violão = 17 Integrantes

Mês de Junho/2020 aulas on-line



Para a realização das aulas virtuais de violão e guitarra e obter melhor desempenho nas videoconferências, foram usados aplicativos como o Instagram e Whatsapp. A experiência foi muito produtiva e pode ser usada em outras ocasiões em função da sua efetividade e necessidade.

Assuntos abordados em aula:

- Breve revisão do conteúdo passado no mês anterior;
- Início do estudo de pestanas modelo de MI, LA e DÓ;
- Leitura de cifras;
- Nota no braço do instrumento;
- Repertório para aplicação das ferramentas adquiridas;
- Campo harmônico maior;
- Escala nas 5 regiões;
- Arpejo tipo X7;
- CAGED;
- Repertório para aplicação dos harpejos;
- Exercício para melhor articulação da mão esquerda;
- Repertório para aplicação dos estudos abrangidos até agora;
- Música: Anunciação – Fico aqui sem você
- Estudos de Rifés, exemplo: Smoke on the Water e Sweet Child O'Mine;
- Exercício de palheta alternada.

E-mail: ass.cultural.imigrante@gmail.com

Endereço: Rua Guilherme E. Lagemann, 677 - Bairro Centro
Imigrante/RS CEP 95885-000
CNPJ: 00.797.072/0001-01



**ASSOCIAÇÃO
CULTURAL DE
IMIGRANTE**

Mês de julho/2020 – aulas online



Assuntos abordados em aula;

- Breve revisão do conteúdo passado nas últimas aulas;
- Acordes maiores e menores sem pestana;
- Ritmos básicos;
- Leitura de cifras básicas comuns;
- Nota no braço do instrumento;
- Repertório para aplicação das ferramentas adquiridas;
- Campo harmônico maior;
- Escala nas 5 regiões;
- Arpejo tipo X7
- CAGED
- Repertório para aplicação dos harpejos;
- Forma de Blues em 12 compassos.

E-mail: ass.cultural.imigrante@gmail.com

Endereço: Rua Guilherme E. Lagemann, 677 - Bairro Centro
Imigrante/RS CEP 95885-000
CNPJ: 00.797.072/0001-01





ASSOCIAÇÃO CULTURAL DE IMIGRANTE

Mês de agosto/2020 – aulas online



Assuntos abordados:

- Breve revisão do conteúdo passado nas última aulas;
- Acordes maiores e menores sem pestana;
- Leitura de tablatura;
- Hino Nacional;
- Ritmos básicos;
- Leitura de cifras básicas comuns;
- Nota no braço do instrumento;
- Repertório para aplicação das ferramentas adquiridas;
- Campo harmônico maio;
- Escala nas 5 regiões;
- Arpejo tipo X7;
- CAGED;
- Repertório para aplicação dos harpejos;
- Forma de Blues em 12 compassos;
- Tema the chicken para estudo dos acordes dominantes.

O valor gasto com o pagamento do instrutor desta oficina foi de R\$3.412,50 (três mil quatrocentos e doze reais e cinquenta centavos).

Segue o link para acessar fotos das aulas:

https://drive.google.com/folderview?id=11ke2luhbs58nbpWlw8z6KD6mhv8a_NjD

E-mail: ass.cultural.imigrante@gmail.com

Endereço: Rua Guilherme E. Lagemann, 677 - Bairro Centro
Imigrante/RS CEP 95885-000
CNPJ: 00.797.072/0001-01



ASSOCIAÇÃO
CULTURAL DE
IMIGRANTE

7. Orquestra Jovem e aulas instrumentais = 22 Integrantes

Mês de Junho/2020 – aulas on line

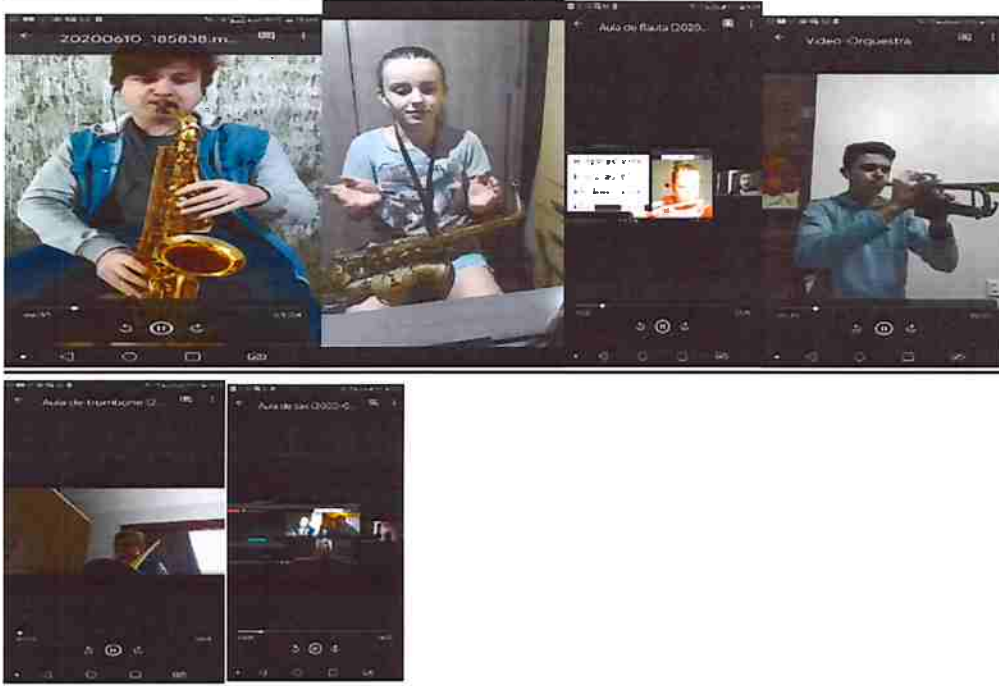

No mês de Junho foram trabalhados exercícios e atividades de correção de performance do instrumento através dos métodos já aplicados e demais partituras dirigidas.

A orquestra jovem apresentou o mosaico com a música Doobie Brother, este vídeo circulou nas redes sociais com o objetivo de divulgar o trabalho realizado na associação cultural, bem como do próprio grupo.

Os estudantes vêm se mostrando interessados e evoluindo nos estudos mesmo no formato remoto, apenas, sentem falta de fazer música em grupo.

Trompete:

- Aquecimento através de notas longas guiadas pelo método intitulado (Método para trompete do autor Almeida Dias);
- Leitura à primeira vista e sinais de expressão.

E-mail: ass.cultural.imigrante@gmail.com

Endereço: Rua Guilherme E. Lagemann, 677 - Bairro Centro
Imigrante/RS CEP 95885-000
CNPJ: 00.797.072/0001-01



ASSOCIAÇÃO CULTURAL DE IMIGRANTE

Saxofone:

- Notas longas e exercício de aquecimento;
- Utilização do método intitulado (Método para saxofone Fred Dantas);
- Correções de embocadura e sonoridade.

Violino:

- Trabalho de revisão (postura, arcadas e posições das notas);
- Método para iniciação ao violino (Método Suzuki);
- Leitura à primeira vista.

Flauta Transversal:

- Método (Da Capo);
- Posicionamento das notas e tabela de posições;
- Leitura e prática de pequenos trechos melódicos do método utilizado.

Flauta Doce:

- Exercícios de aquecimento e expressão;
- Leitura à primeira vista;
- Revisão e prática de canções folclóricas.

Trombone:

- Atividade de aquecimento;
- Flexibilidade em todas as posições (1a à 7a);
- Estudos técnicos para trombone em C;
- Notas graves;

Orquestra Jovem:

- Finalizou o vídeo (mosaico) o mesmo está circulando nas redes sociais.

E-mail: ass.cultural.imigrante@gmail.com

Endereço: Rua Guilherme E. Lagemann, 677 - Bairro Centro
Imigrante/RS CEP 95885-000
CNPJ: 00.797.072/0001-01





**ASSOCIAÇÃO
CULTURAL DE
IMIGRANTE**

Mês de Julho/2020 – aulas online

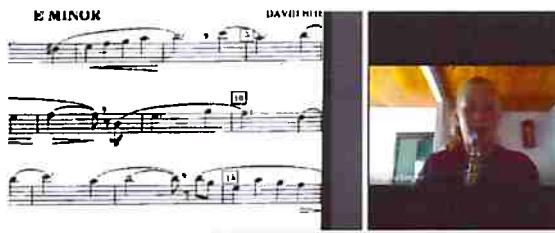
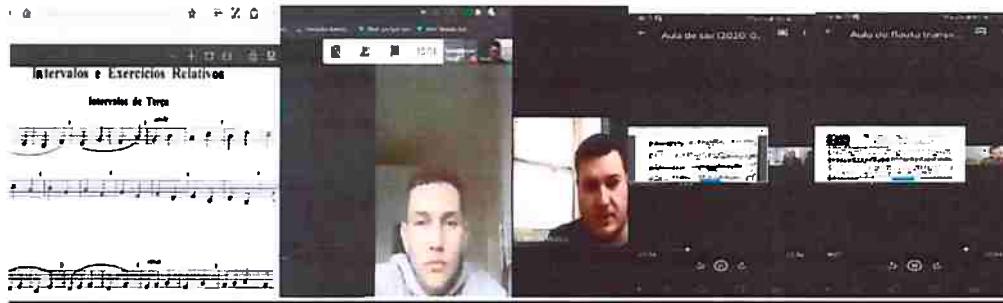

Assim como nos demais meses, as atividades remotas aconteceram normalmente através de videoconferências pela plataforma google meet.

Nesse mês, os alunos das oficinas instrumentais desenvolveram atividades teóricas e práticas. Aproveitou-se este momento de aulas virtuais para desenvolver questões técnicas e teóricas acerca da linguagem musical que se encontravam pendentes. Obteve-se resultados positivos com este trabalho.

A orquestra jovem iniciou seu segundo mosaico de divulgação do trabalho.

Os estudantes, mais uma vez, tiveram que gravar um vídeo executando a peça musical Deutsche madley.

E-mail: ass.cultural.imigrante@gmail.com

Endereço: Rua Guilherme E. Lagemann, 677 - Bairro Centro
Imigrante/RS CEP 95885-000
CNPJ: 00.797.072/0001-01





ASSOCIAÇÃO CULTURAL DE IMIGRANTE

Trompete:

- Aquecimento através de notas longas guiadas pelo método intitulado (Método para trompete do autor Almeida Dias);
- Exercícios de flexibilização em todas as posições de digitação do instrumento;
- Leitura à primeira vista e sinais de expressão.

Saxofone:

- Notas longas e exercícios de aquecimento;
- Utilização do método intitulado (Método para saxofone Fred Dantas);
- Correções de embocadura e sonoridade.

Violino:

- Trabalho de revisão (postura, arcadas e posições das notas);
- Método para iniciação ao violino (Método Suzuki);
- Leitura à primeira vista.

Flauta Transversal:

- Método (Da Capo)
- Posicionamento das notas e tabela de posições;
- Leitura e prática de pequenos trechos melódicos do método utilizado.

Flauta Doce:

- Exercícios de aquecimento e expressão;
- Leitura à primeira vista;
- Revisão e prática de canções folclóricas.

Trombone:

- Atividade de aquecimento;
- Flexibilidade em todas as posições (1a à 7a);
- Estudos técnicos para trombone em C;
- Notas graves.

Orquestra Jovem:

- Gravação e preparação do novo mosaico;
- Arranjo Deutsche madely.

E-mail: ass.cultural.imigrante@gmail.com

Endereço: Rua Guilherme E. Lagemann, 677 - Bairro Centro
Imigrante/RS CEP 95885-000
CNPJ: 00.797.072/0001-01

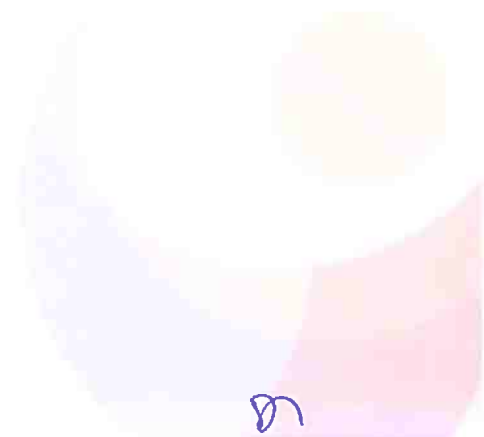



ASSOCIAÇÃO CULTURAL DE IMIGRANTE

Mês de Agosto/2020 – aulas online

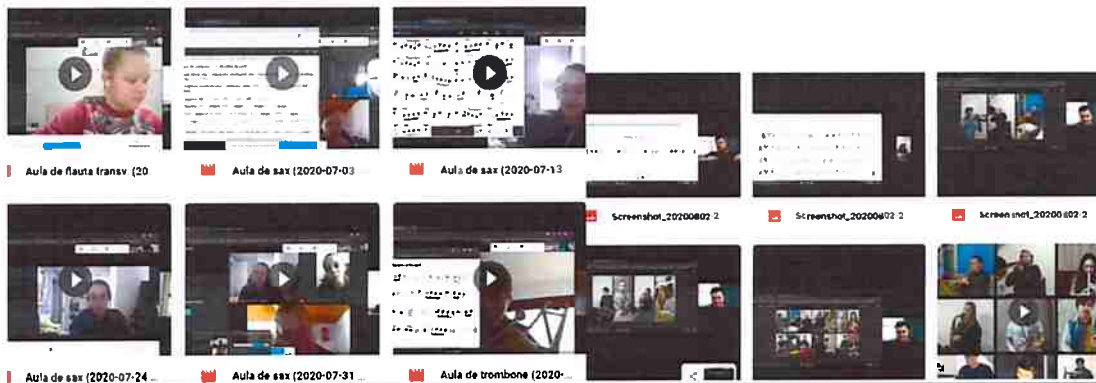

Foram trabalhados exercícios e atividades de correção técnica de performance do instrumento através dos métodos já aplicados e demais partituras dirigidas.

A orquestra jovem finalizou as gravações individuais para o mosaico musical.

Além das aulas rotineiras, realizamos uma reunião com todos os estudantes das oficinas instrumentais com o objetivo de avaliar o andamento das aulas remotas e melhorar os processos de aprendizagem.

Trompete:

- Aquecimento através de notas longas guiadas pelo método intitulado (Método para trompete do autor Almeida Dias);
- Exercícios de flexibilização em todas as posições de digitação do instrumento;
- Leitura à primeira vista e sinais de expressão

Saxofone:

- Notas longa e exercícios de aquecimento;
- Utilização do método intitulado (Método para saxofone Fred Dantas);
- Correções de embocadura e sonoridade.

Violino:

- Trabalho de revisão (postura, arcadas e posições das notas);
- Método para iniciação ao violino (Método Suzuki);
- Leitura à primeira vista.

E-mail: ass.cultural.imigrante@gmail.com

Endereço: Rua Guilherme E. Lagemann, 677 - Bairro Centro
Imigrante/RS CEP 95885-000
CNPJ: 00.797.072/0001-01



ASSOCIAÇÃO CULTURAL DE IMIGRANTE

Flauta transversal:

- Método (Da Capo);
- Posicionamento das notas e tabelas de posições;
- Leitura e prática de pequenos trechos melódicos do método utilizado.

Flauta doce:

- Exercício de aquecimento e expressão;
- Leitura à primeira vista;
- Revisão e prática de canções folclóricas.

Trombone:

- Atividade de aquecimento;
- Flexibilidade em todas as posições (1a à 7a);
- Estudos técnicos para trombone em C;
- Notas graves.

Orquestra jovem

- Gravação e preparação do novo mosaico;
- Arranjo deustsche madley.

O valor gasto com o instrutor dessas oficinas foi de R\$7.305,00(Sete mil, trezentos e cinco reais).

Segue o link para acesso de fotos e vídeos:

<https://drive.google.com/folderview?id=1xSIYFuh1-pqYm2wbQRT0NoYs6f-mKMgf>

E-mail: ass.cultural.imigrante@gmail.com

Endereço: Rua Guilherme E. Lagemann, 677 - Bairro Centro
Imigrante/RS CEP 95885-000
CNPJ: 00.797.072/0001-01





ASSOCIAÇÃO CULTURAL DE IMIGRANTE

Em relação aos recursos recebidos da administração municipal de Imigrante, foram aplicados:

- 1 Pagamento de instrutores, a quantia de R\$ 14.120,55 (Quatorze mil cento e vinte reais e cinquenta e cinco centavos).
- 2 No mês de junho foi pago R\$ 1.496,00 (Hum mil quatrocentos e noventa e seis reais) para o instrutor do coral, o qual não havia sido pago no trimestre anterior,
- 3 Despesas contábeis foi gasto R\$1800,00(hum mil e oitocentos reais),
- 4 Compra de folhas timbradas ao custo de R\$320,00 (trezentos e vinte reais),
- 5 Despesas de cartório no valor de R\$139,00 (Cento e trinta e nove reais),
- 6 Pasta catálogo para os alunos das oficinas no valor de R\$1.064,00 (Hum mil e sessenta e quatro reais),
- 7 Conserto de amplificador R\$200,00 (Duzentos reais).
- 8 Somando um total de gastos de R\$19.232,15 (dezenove mil duzentos e trinta e dois reais e quinze centavos), nos meses de junho, julho e agosto. O saldo de 31 de agosto de 2020 ficou em R\$ 46.019,18 e está aplicado no Barrisul.

A contrapartida da Associação Cultural de Imigrante, é de R\$146.00 (Cento e quarenta e seis reais) mensais os demais custos que constam no plano de trabalho ainda não foram usados, também em virtude da pandemia do Covid19.

Em relação as ações executadas, cabe ressaltar que as oficinas que mantem as aulas online, não tiveram o andamento dos trabalhos prejudicados nem das metodologias aplicadas neste período de afastamento social.

E-mail: ass.cultural.imigrante@gmail.com

Endereço: Rua Guilherme E. Lagemann, 677 - Bairro Centro
Imigrante/RS CEP 95885-000
CNPJ: 00.797.072/0001-01





ASSOCIAÇÃO CULTURAL DE IMIGRANTE

Alcance dos Objetivos:

Os objetivos descritos no plano de trabalho, foram parcialmente atingidos, pois nem todas as oficinas conseguiram manter as aulas à distância. As que continuam com as aulas, estão mantendo o vínculo com os alunos. Lembrando que, quando toda essa situação do COVID 19 passar, todas as oficinas da Associação Cultural de Imigrante, serão retomadas até o final da parceria, conforme disponibilidade dos alunos e instrutores.

Atividades ainda em fase e realização:

Assim que a situação da Pandemia passar as atividades da Associação Cultural de Imigrante mencionadas no Plano de Trabalho, serão retomadas, dentre as quais podemos destacar:

- Ensaios presenciais semanais
- Apresentações no município (cancelado / covid)
- Tons de Primavera (cancelado / covid)
- FERIA do Livro (cancelado / covid)
- Inaugurações (sem previsão)
- Eventos Natalinos (cancelado / covid)
- Apresentações fora do município (cancelados / covid)

Cumprimento do objeto:

Declaro, sob as penas da Lei e para fins de prestação de contas, que o objeto firmado pelo Termo de Fomento nº 066/2018, Termo Aditivo 122/2019 foi parcialmente cumprido, devido ao COVID 19, de acordo com o disposto no Plano de trabalho e que a documentação anexada comprova a exata aplicação dos recursos recebidos para os fins indicados.

Imigrante, 23 de setembro de 2020

Denize Jackisch

Presidente da Associação Cultural de Imigrante

E-mail: ass.cultural.imigrante@gmail.com

Endereço: Rua Guilherme E. Lagemann, 677 - Bairro Centro

Imigrante/RS CEP 95885-000

CNPJ: 00.797.072/0001-01